ManafSoft

التداول الألكتروني

2019

المقدمة

جدول المحتويات

المحتويات

1. شاشة الدخول..... 3
2. الشاشة الرئيسية..... 5
1.2 الشاشة الرئيسية..... 6
2.1.2 قائمة مراقب السوق:..... 7
2.1.3 قائمة بيانات مالية:..... 11
- معلومات الرصيد..... 11
- كشف الحساب..... 12
- جميع الاوامر..... 13
2.1.4 الاحصائيات..... 14
- تداولات اليوم..... 14
2.1.5 الخيارات..... 15
- معلومات العميل..... 15
- تغير الرقم السري..... 16
2.2 شاشة التداول..... 17
..... 18
2.3.1 اوامر الشراء..... 19
2.3.2 شاشة البيع..... 22
2.3.3 عمق السوق..... 25
2.3.4 المحفظة..... 26
2.3.5 الرسائل..... 27
2.3.6 ادارة الاوامر..... 28
2.3.7 شريط الاسعار العامودي..... 29

1.شاشة الدخول

لتسجيل الدخول إلى النظام، يجب أن يدخل المستخدم اسم المستخدم وكلمة المرور المقدمة من مسؤول الشركة.

حقول الشاشة:

اسم المستخدم : وهو اسم يرمز للعميل ويتم إنشاءه من قبل مسؤول النظام ، حيث أن هذا الاسم لا يتشابه مع أي اسم عميل أخر داخل النظام ومن خلاله تتم عملية الدخول إلى النظام.

كلمة المرور : وهو رمز مشفر يتم تزويد العميل به من مسؤول النظام في الشركة من أجل حماية خصوصية العميل بالإضافة إلى استخدامه في عملية الدخول إلى النظام، وظهور الرمز على شكل (*) في خانة كلمة السر لحماية سرية هذا الرمز.

ملاحظات هامة:

- تتم عملية قفل الحساب في شاشة الدخول للأسباب التالية :
  - تجاوز عدد محاولات الدخول الخاطئة للنظام .
  - تجاوز المدة الزمنية المسموح بها لعدم استخدام النظام بعد أخر عملية دخول للعميل ويتم تحديد هذه المدة الزمنية من قبل مسؤول النظام .

- لا يمكن للعميل استخدام "اسم المستخدم" في أكثر من عملية دخول إلى النظام في نفس الوقت سواءا من جهاز لمستخدم نفسه او جهاز اخر.
- في حالة استخدام "اسم مستخدم" في أكثر من عملية دخول يتم ظهور رسالة تطلب عمل إعادة دخول إلى النظام وفي حالة ظهور مسج تفيد بان اسم المستخدم الان يعمل على جهاز معين سوف يتم فك هذا الدخول بعد 3 دقائق من محاولة عملية الدخول من اي جهاز اخر او من نفس الجهاز.

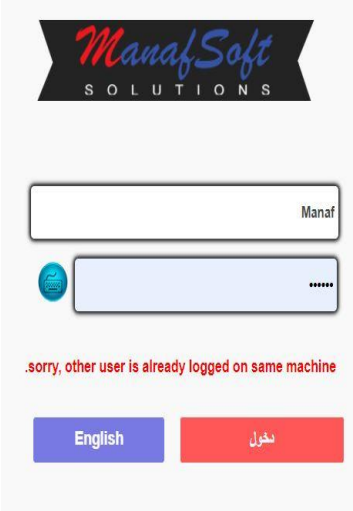

2. الشاشة الرئيسية

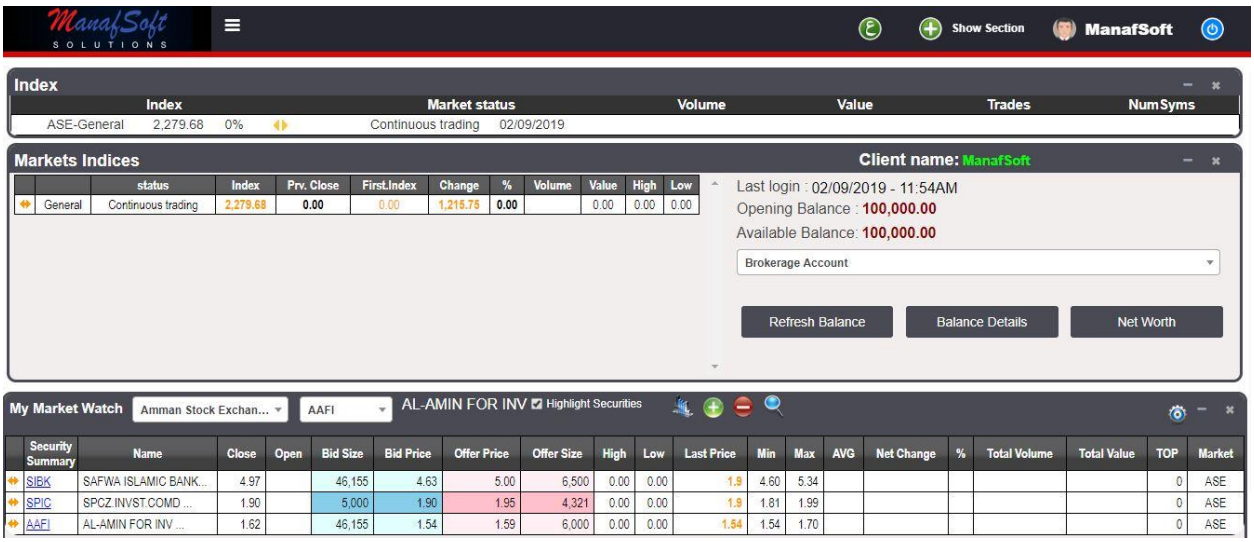

الشاشة الرئيسية: هي الشاشة الخاصة بعملية التداول الإلكترونية والتي يتم من خلالها عرض مكونات النظام الرئيسية بشكل كامل بالإضافة إلى جميع الشاشات التي يحتاجها العميل في عملية التداول وسوف يتم شرح الشاشات بتفصيل على النحو الاتي:-

1.2الشاشة الرئيسية

تحتوي القائمة الرئيسية على القوائم الفرعية التالية التي تشير إلى كل فئة معينة

الاسم	الوظيفة
مراقب السوق	قائمة مراقب السوق والتي تحتوي على عمق السوق، الاكثر ارتفاعا، خارطة السوق و الافصاحات والاخبار.
المعلومات المالية	تعرض معلومات الرصيد للعميل، كشف الحساب ، المحفظة و الاوامر السابقة.
الإحصائيات	تحتوي على تداول اليوم وهي الأسهم التي تم تنفيذها على شركة معينة.
خيارات	تعرض معلومات العميل وتغيير كلمة المرور الخاصة بالدخول وكلمة المرور الخاصة بتأكيد الأوامر.
مساعدة	تحتوي هلى دليل المستخدم وبيان افصاح المخاطر

2.1.2 قائمة مراقب السوق:

هذه القائمة تعرض الأدوات المتعلقة بمراقب السوق والمهام التي تقوم بها كل أداة:

الاسم	الوظيفة
عمق السوق	تعرض عمق السوق في نافذة مستقلة.
الاكثر ارتفاعا	تعرض اكثر 10 شركات ارتفاعا و اكثر 10 شركات انخفاضا.
خارطة السوق	تعرض الشركات المالية حسب التغير او نسبة التغير او عدد الاوامر او الحجم الكلي.
شريط الاسعار	تعرض اسعار الاسهم من خلال شريط متحرك من بورصة عمان

- ## عمق السوق

تستخدم هذه الشاشة لعرض أفضل 5 أسعار طلب وعرض على الورقة المالية، حيث يتم تجميع الأوامر المتشابه بالسعر وعرضها على سطر واحد ويكون بجانبها مجموع عدد هذه الأوامر وإجمالي عدد الأسهم لهذه الأوامر.

- **الاكثر ارتفاعا**

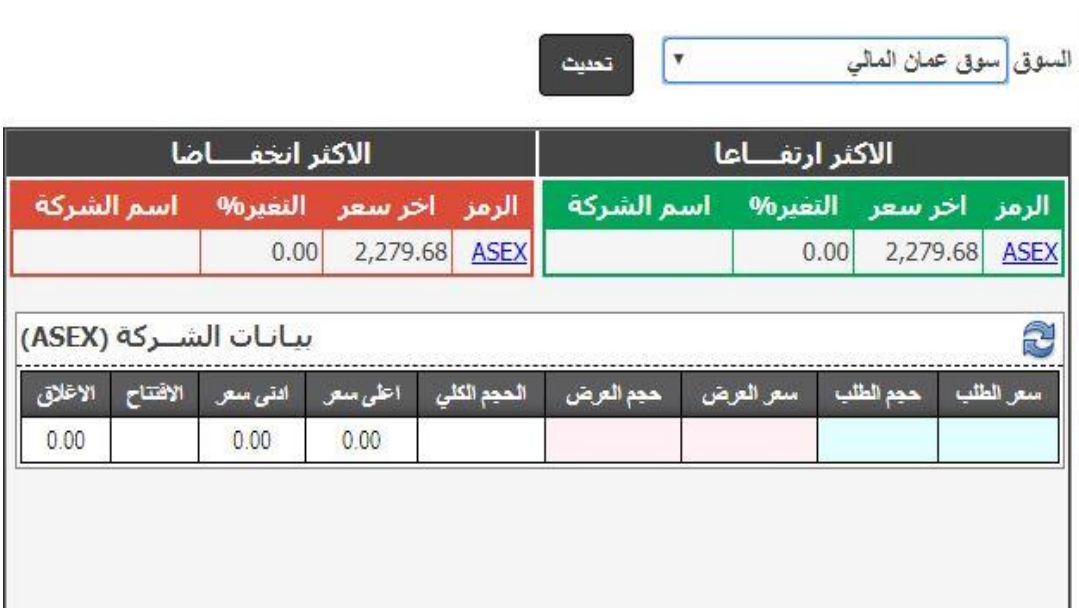

تعرض هذه الشاشة اكثر 10 شركات ارتفاعا و اكثر 10 شركات انخفاضا ، حيث يتم عرض رمز الورقة المالية ، اخر سعر ، نسبة التغير واسم الشركة لكل ورقة مالية وعند الضغط على ورقة مالية يقوم بعرض بيانات الورقة المالية في اسفل الشاشة.

- ## خارطة السوق

تعرض هذه الشاشة الشركات المالية حسب التغير او نسبة التغير او عدد الاوامر او الحجم الكلي

2.1.3 قائمة بيانات مالية:

- معلومات الرصيد

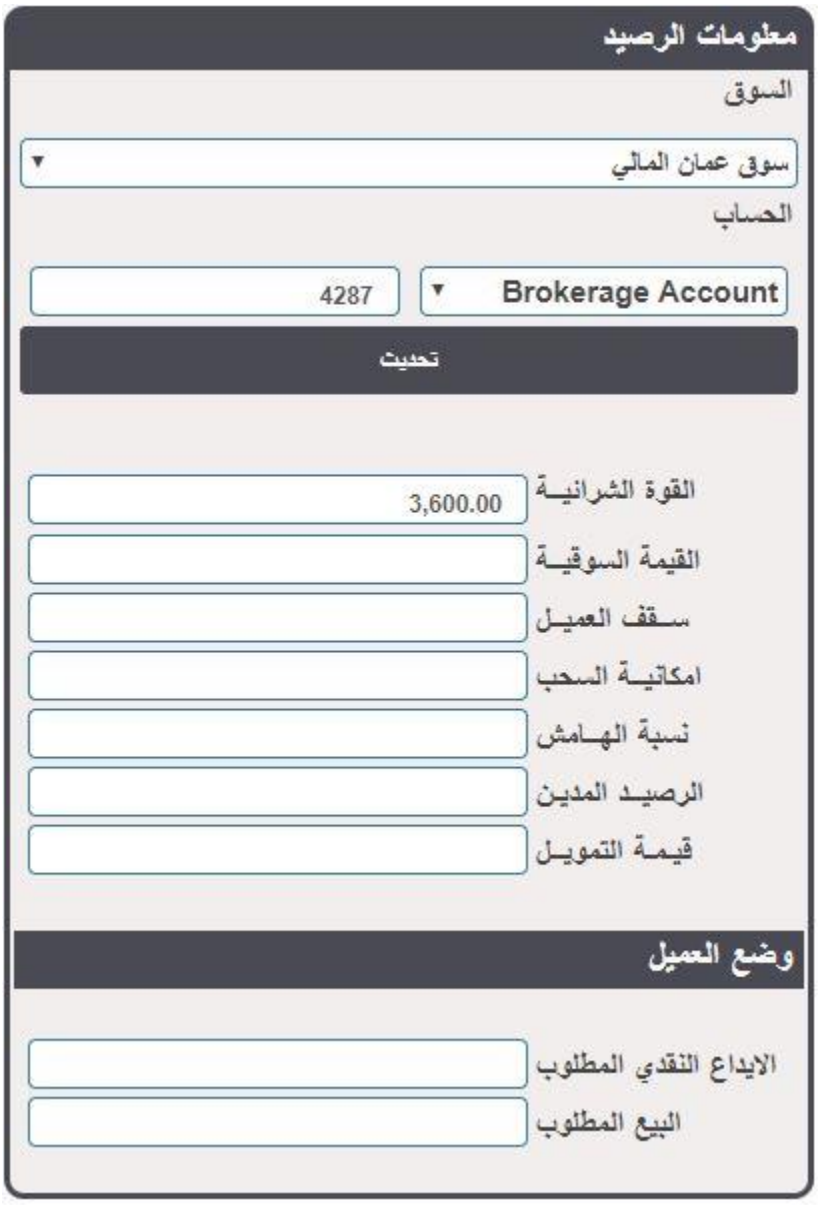

تعرض هذه الشاشة معلومات الرصيد بشكل تفصيلي وتساعد العميل في معرفة الرصيد والقوة الشرائية (الرصيد المالي المتوفر للقيام بتنفيذ أوامر شراء). بالإضافة إلى القوة الشرائية و معلومات أخرى تساعد العميل في حالة الحساب الهامش.

• كشف الحساب

تستخدم هذه الشاشة لعرض الحركات الخاصه بالعميل مثل الإيداع النقدي وأثرها على رصيد العميل خلال فترة معينة.

• جميع الاوامر

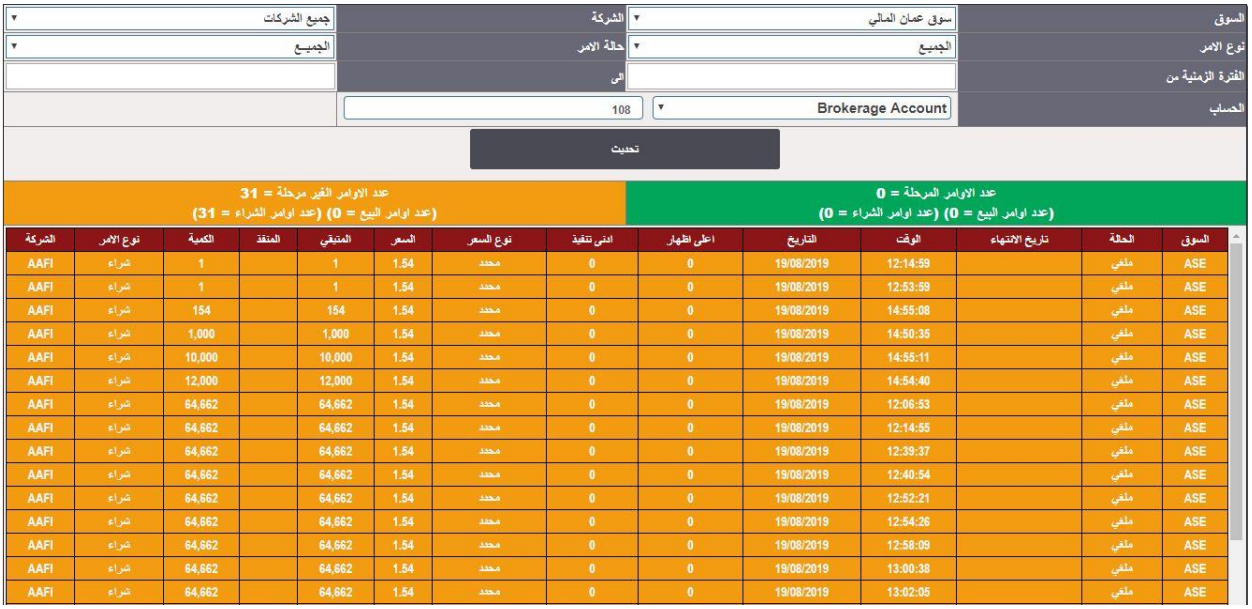

السوق	الحالة	تاريخ الانتهاء	الوقت	التاريخ	اعلى اظهار	ادنى تنفيذ	نوع السعر	السعر	المتبقي	المنفذ	الكمية	نوع الامر	الشركة
ASE	ملغي		12:14:59	19/08/2019	0	0	محدد	1.54	1		1	شراء	AAFI
ASE	ملغي		12:53:59	19/08/2019	0	0	محدد	1.54	1		1	شراء	AAFI
ASE	ملغي		14:55:08	19/08/2019	0	0	محدد	1.54	154		154	شراء	AAFI
ASE	ملغي		14:50:35	19/08/2019	0	0	محدد	1.54	1,000		1,000	شراء	AAFI
ASE	ملغي		14:55:11	19/08/2019	0	0	محدد	1.54	10,000		10,000	شراء	AAFI
ASE	ملغي		14:54:40	19/08/2019	0	0	محدد	1.54	12,000		12,000	شراء	AAFI
ASE	ملغي		12:06:53	19/08/2019	0	0	محدد	1.54	64,662		64,662	شراء	AAFI
ASE	ملغي		12:14:55	19/08/2019	0	0	محدد	1.54	64,662		64,662	شراء	AAFI
ASE	ملغي		12:39:37	19/08/2019	0	0	محدد	1.54	64,662		64,662	شراء	AAFI
ASE	ملغي		12:40:54	19/08/2019	0	0	محدد	1.54	64,662		64,662	شراء	AAFI
ASE	ملغي		12:52:21	19/08/2019	0	0	محدد	1.54	64,662		64,662	شراء	AAFI
ASE	ملغي		12:54:26	19/08/2019	0	0	محدد	1.54	64,662		64,662	شراء	AAFI
ASE	ملغي		12:58:09	19/08/2019	0	0	محدد	1.54	64,662		64,662	شراء	AAFI
ASE	ملغي		13:00:38	19/08/2019	0	0	محدد	1.54	64,662		64,662	شراء	AAFI
ASE	ملغي		13:02:05	19/08/2019	0	0	محدد	1.54	64,662		64,662	شراء	AAFI

تستخدم هذه الشاشة لعرض جميع الاوامر للعميل ، ويستطيع المستخدم عرض الاوامر من ناحية النوع (بيع او شراء) و كذلك عرض الاوامر حسب حالتها او عرض جميع الاوامر بكل حالاتها

الاسم	الوظيفة
السوق	يتم تحديد السوق الخاص بكل دولة
نوع الامر	يكون الامر أما أمر شراء أو أمر بيع
الشركة	يتم تحديد الشركة المراد الاستفسار عنها او جميع شركات
حالة الامر	اظهار جميع الاوامر المدخلة او الاوامر المرفوضة من السوق او الاوامر التي تم الغائها
الفترة الزمنية	تحديد

2.1.4 الاحصائيات

- تداولات اليوم

الشركة	السعر	الحجم	القيمة	اجمالي القيمة	الوقت
MECEO	0.29	450	130.50	50,168.00	09:50:07
MECEO	0.29	2000	580.00	49,718.00	09:49:34
WIVAO	0.22	100	22.00	500.00	09:49:13
MECEO	0.28	3	0.84	47,718.00	09:49:04
MECEO	0.28	333	93.24	47,715.00	09:49:04
MECEO	0.28	382	106.96	47,382.00	09:49:04

تستخدم هذه الشاشة لعرض حركات التداول التي تمت على شركة معينة أو على جميع الشركات خلال اليوم. يستطيع المستخدم عرض أول أو أخر 25، 50، 100، أو عدد معين من العمليات أو عرض جميع العمليات التي تمت.

2.1.5 الخيارات

تستخدم هذه الشاشة لعرض المعلومات الشخصية المتعلقة بلمستخدم نفسه

- **معلومات العميل**

بيانات العميل			
رقم العميل	108	الخلوي	+962796729272
الاسم بالانجليزي	ManafSoft	البريد الالكتروني	Info@manafsoft.com
الاسم بالعربي	ManafSoft	المدينة	Amman
الجنسية		البلد	Jordan
هاتف	065687868	صندوق بريد	9999
فاكس	5687872	العنوان	الشمساني-خلف مجمع بنك الاسكان

تستخدم هذه الشاشة لعرض معلومات عامة عن العميل (كرقم الهاتف وتاريخ الميلاد)

ملاحظة: في حالة طلب اي تعديل على المعلومات الشخصية، يجب على المستخدم الاتصال بشركة الوساطة.

• تغير الرقم السري

تستخدم هذه الشاشة لتغير الرقم السري الخاص بلمستخدم

ملاحظة :-

يمكن اضافة رقم سري اخر وذلك عند اجراء امر بيع او شراء حيث عند نقر على تأكيد ارسال الامر تظهر شاشة ادخال رقم سري لتأكيد هذا الامر وهذا يهدف الي حماية اكبر للعميل

تعتمد اضافة هذه الخاصية حسب سياسة كل شركات الوساطة المالية حيث يمكن منح هذه الخاصية من قبل شركات الوساطة او الغاءه وذلك بهدف تسهيل عملية ارسال الاوامر باسرع وقت ممكن .

2.2 شاشة التداول

تفاصيل	الاســم	الاغلاق	الافتتاح	حجم الطلب	سعر الطلب	سعر العرض	حجم العرض	الحد الاعلى	ادنى سعر	السعر الحالي	الحد الادنى	الحد الاعلى	المعدل	قيمة التغير	%	الحجم الكلي	القيمة الاجمالية	التأشيري	السوق
MECEO	...	0.27		145,705	0.25	0.27	62,009	0.00	0.00		0.25	0.29						0	ASE
PROF	المهنية...	0.38		600	4	4.5	750	0.00	0.00		0.37	0.39						0	ASE
SPIC	التجمعات الاستثمارية...	1.12		2,308	1.08	1.12	23,017	0.00	0.00		1.04	1.20						0	ASE
ARAS	الضامنون للتأمين...	0.22		8,000	0.21	0.23	1,500	0.00	0.00		0.21	0.23						0	ASE
JOPT	مصفاة الاردن /جوبترو...	2.59		2,373	2.58	2.63	1,000	0.00	0.00		2.40	2.78						0	ASE

تستخدم هذه الشاشة لفتح شاشة مراقبة السوق. حيث يستطيع الوسيط مشاهدة أسعار الأوراق المالية الموجودة في السوق ومشاهدة ملخص أداء السوق بسرعة عالية جداً.

خيارات الشاشة :-

- : تستخدم لإضافة رمز ورقة مالية في شاشة مراقب السوق.
- :- تستخدم لحذف رمز ورقة مالية من شاشة مراقب السوق.
- :- تستخدم للبحث عن رمز ورقة مالية في شاشة مراقب السوق
- :- تستخدم لإعداد شاشة مراقب السوق من حيث الشركات التي ستظهر في شاشة مراقب السوق أو ترتيب الشركات في شاشة مراقب السوق
- مراقبة السوق:- من خلال هذا الخيار يتم اضافة وحذف الشركات المارد ظهورها على شاشة مراقب السوق

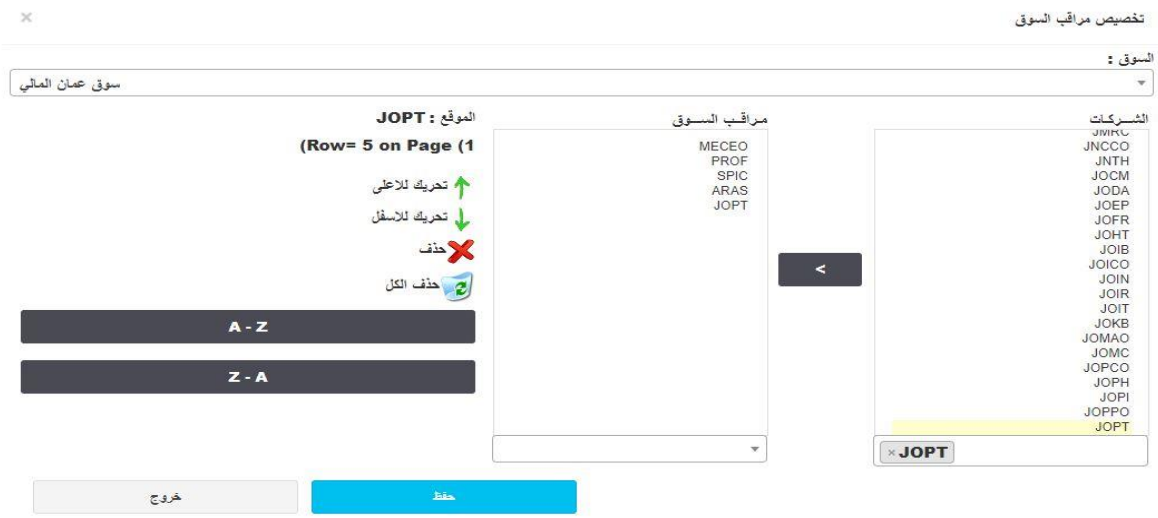
تخصيص مراقب السوق
السوق :
سوق عمان المالي
الشـركـات
JMRC
JNCCO
JNTH
JOCM
JODA
JOEP
JOFR
JOHT
JOIB
JOICO
JOIN
JOIR
JOIT
JOKB
JOMAO
JOMC
JOPCO
JOPH
JOPI
JOPPO
JOPT
JOPT
<
مراقـب السـوق
MECEO
PROF
SPIC
ARAS
JOPT
الموقع : JOPT
(Row= 5 on Page (1
تحريك للاعلى
تحريك للاسفل
حذف
حذف الكل
A - Z
Z - A
حفظ
خروج

2.3.1 اوامر الشراء

تتيح هذه الشاشة شراء اوامر على السوق بشكل مباشر او ممكن ارسال امر خارج اوقات التداول Out of Market حيث ان هذا الامر يظهر لدى الوسيط الذي يتعامل معه العملاء على النظام

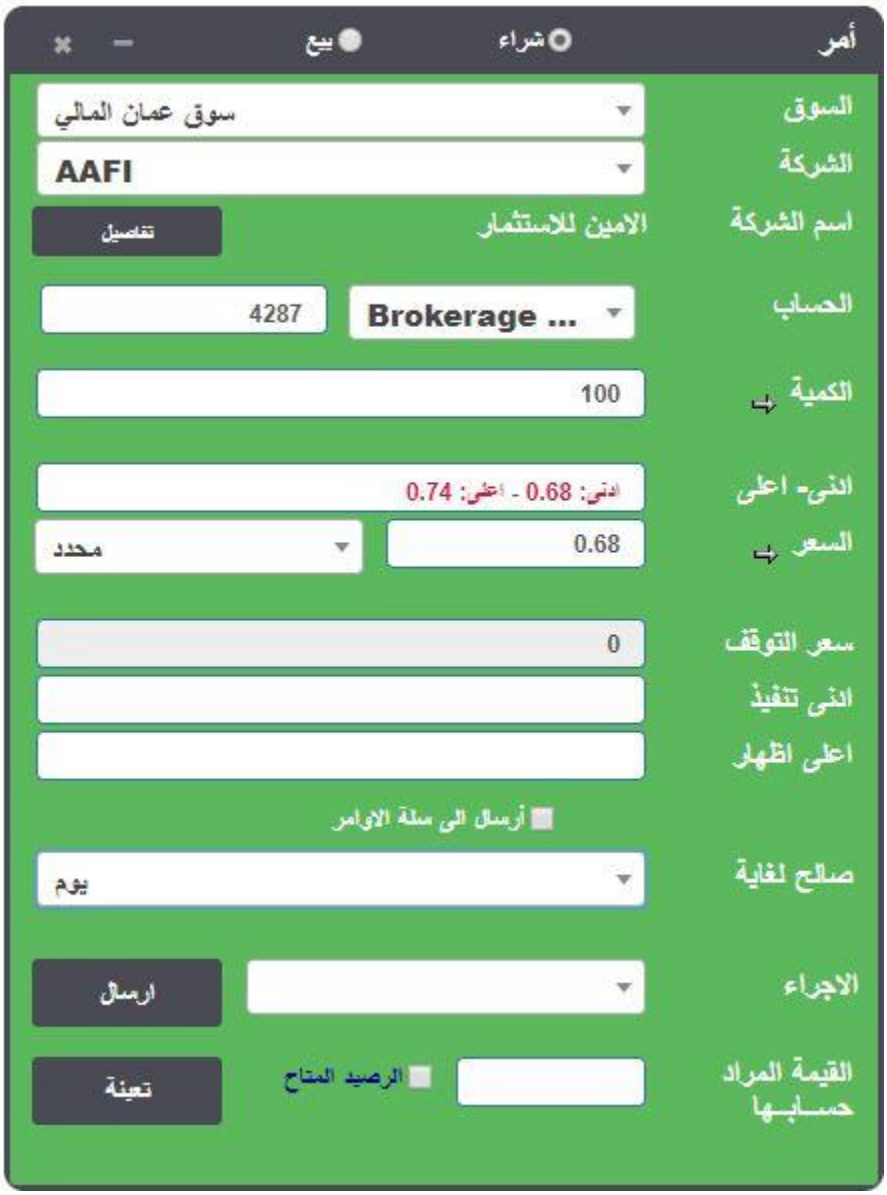

حقول الشاشة

الاسم	الوظيفة
شراء / بيع	تحديد خيار شاشة الشراء او البيع
السوق	يحدد اسم السوق الذي يتم التداول عليه
الشركة	اختيار رمزالورقة المالية او اختصار رمزالشركات
الحساب	تحديد نوع الحساب اما حساب عادي او هامش
الكمية	تحديد كمية الشراء
سعر التوقف	اضافة السعر الخاص ضمن سعر محدد فقط
السعر	**Limit :- الشراء حسب سعر معين من قبل المستخدم نفسه**
ادنى تنفيذ	**الحد الادنى لاسهم التي يتم تنفيذها**
اعلى اظهار	**اعلى عدد اسهم التي يتم عرضها بسوق**
صالة لغاية	**صلاحية امر الشراء ضمن فترة زمنية معينة (يوم,حتى تاريخ,حتى الغاء)**
الاجراء	**تنفيذ الاوامر جميعها بنفس القيمة او لا شي**
التأكيد	**يظهر تقرير لامر الشراء والتاكيد على تنفيذ الامر او الغائه**
القيم المراد حسابها	**ادخال قيمة مبلغ معين لمعرفة عدد الاسهم التي يمكن شرائها بقيمة مالية معينة**

رسالة التاكيد :-

تظهر هذه الرسالة في نافذة منبثقة بعد النقر على الزر تأكيد للسماح للمستخدم بمراجعة تفاصيل الطلب قبل إرسالها إلى السوق. لإرسال الطلب، يجب على المستخدم إدخال كلمة المرور تأكيد ثم انقر فوق الزر إرسال. للعودة إلى الشاشة الرئيسية دون إرسال الطلب، يجب على المستخدم النقر فوق الزر إلغاء.

2.3.2 شاشة البيع

حقول الشاشة

الاسم	الوظيفة
شراء /بيع	تحديد خيار شاشة الشراء او البيع
السوق	يحدد اسم السوق الذي يتم التداول عليه
رمز الورقة المالية	اختيار رمز الورقة المالية
الحساب	تحديد نوع الحساب اما حساب عادي او هامش
الكمية	يختار كمية البيع
سعر التوقف	اضافة السعر الخاص ضمن سعر محدد فقط
السعر	**Limit :- الشراء حسب سعر معين من قبل المستخدم نفسه**
ادنى تنفيذ	**الحد الادنى لاسهم التي يتم تنفيذها**
اعلى اظهار	**اعلى عدد اسهم التي يتم عرضها بسوق**
صالة لغاية	**صلاحية امر الشراء ضمن فترة زمنية معينة (يوم,حتى تاريخ,حتى الغاء)**
الاجراء	**تنفيذ الاول جميعها او لا شي**
التأكيد	**يظهر تقرير لامر الشراء والتاكيد على تنفيذ الامر او الغائه**

رسالة التأكيد

تظهر هذه الرسالة في نافذة منبثقة بعد النقر على الزر تأكيد للسماح للمستخدم بمراجعة تفاصيل الطلب قبل إرسالها إلى السوق. لإرسال الطلب، يجب على المستخدم إدخال كلمة المرور تأكيد ثم انقر فوق الزر إرسال. للعودة إلى الشاشة الرئيسية دون إرسال الطلب، يجب على المستخدم النقر فوق الزر إلغاء.

2.3.3 عمق السوق

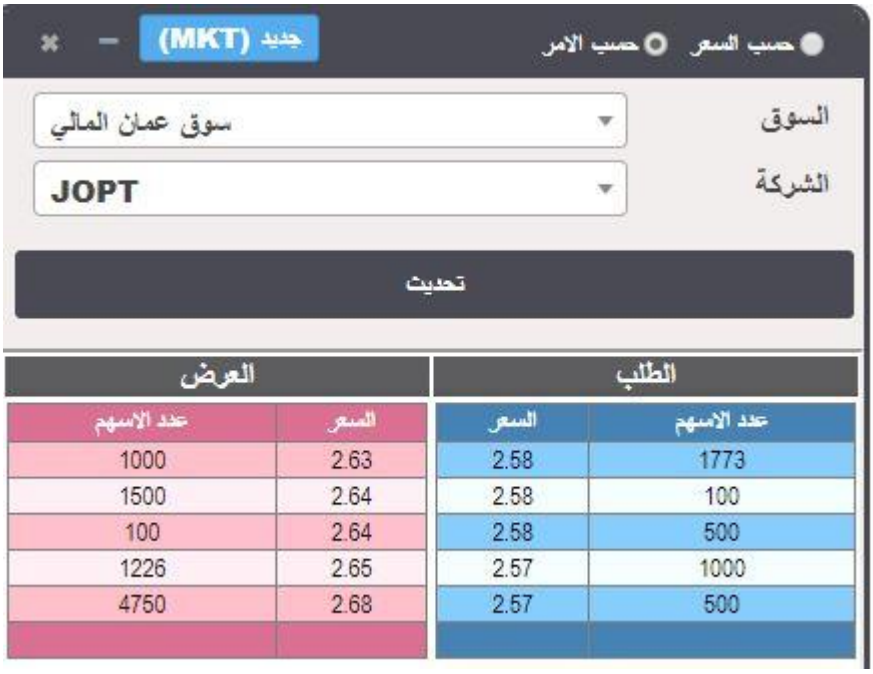

تعرض هذه الشاشة أعلى 5 طلبات عروض أسعار وعرض. سيتم عرض المعلومات المتعلقة بأمن معين إما عن طريق إدخال الرمز والنقر على زر التحديث أو عن طريق النقر على رمز محدد في الحافظة أو شاشات مراقبة السوق

2.3.4 المحفظة

الشركة	الاسهم	الاسهم الحرة	المعدل	اجمالي التكلفة	التعادل	الربح/ الخسارة	الاغلاق
AHLI	1,392	1,392	1.97	2,746.17	1.9870	0.00	1.18
ARBK	360	360	5.81	2,091.36	5.8520	0.00	6.44
FFCO	92	92	1.42	130.58	1.4300	0.00	0.89
JOCF	547	547	1.72	939.98	1.7310	0.00	0.00
JOPC	438	438	3.20	1,401.60	3.2240	0.00	0.27
TAMR	107	107	6.89	737.19	6.9410	0.00	0.47
				8,046.89			

خيارات الشاشة

- الحساب :- اختيار نوع الحساب (اما حساب عادي او حساب هامش)
- تحديث :- لاظهار تفاصيل اسهم العميل

2.3.5 الرسائل

رسائل السوق بتاريخ - 7/11/2017

تحديث

10:53:39	(Buy order 20130530000038 500 AHLI Filled at 1.21 - Executed 274 - remainning 0 for account 4319 (ASE
10:51:57	(Buy order 20130530000038 500 AHLI Partially Filled at 1.21 - Executed 226 - remainning 274 for account 4319 (ASE
10:51:57	(Buy order 20130530000038 500 AHLI New at 1.21 for account 4319 (ASE
11:51:25	(Buy order 20130528000454 750 IDMC Filled at 0.49 - Executed 750 - remainning 0 for account 4319 (ASE
10:37:21	(Sell order 20130528000154 500 SURA Filled at 0.45 - Executed 500 - remainning 0 for account 4319 (ASE
10:37:19	(Buy order 20130528000454 750 IDMC New at 0.49 for account 4319 (ASE
10:30:54	(Sell order 20130528000154 500 SURA New at 0.45 for account 4319 (ASE
10:22:17	(Sell order 20130528000016 1,229 JDIB New at 0.98 for account 908 (ASE
10:16:25	(Sell order 20130528000002 222 JETT Changed at 1.97 for account 908 (ASE
10:20:04	(Sell order 20130528000001 722 JETT Pending Replace at 1.97 for account 0 (ASE
10:12:31	(Sell order 20130528000001 722 JETT New at 1.97 for account 908 (ASE
10:52:19	(Sell order 20130523000029 1,229 JDIB New at 1 for account 908 (ASE
10:48:11	(Sell order 20130523000001 222 JETT New at 1.97 for account 908 (ASE
13:48:52	(Order Rejected : of Buy ARBK No of shares 15 @ 7.09 for account : 908 (ASE
13:42:52	(Order Rejected : of Buy AAFI No of shares 10 @ 0.99 for account : 908 (ASE
12:51:47	(Order Rejected : of Buy IDMC No of shares 1 @ 0.67 for account : 908 (ASE

تعرض هذه الشاشة الرسائل المرسلة من قبل السوق بخصوص شراء أو بيع أو تغيير أو إلغاء حالة الطلبات.

2.3.6 ادارة الاوامر

الشركة	الحالة	الامر	نوع السعر	السعر	سعر التوقف	عدد الاسهم	المنفذ	المتبقي	التاريخ	الوقت	تاريخ الانتهاء	الصلاحية	امتى تنفيذ	اعلى اظهار	القيمة المنفذة	السوق
AAFI	New	Buy	Limit	1.54	0	10,000	0	10,000	02/09/2019	02:55 م		Day	0	0	0.00	ASE
AAFI	New	Buy	Limit	1.54	0	154	0	154	02/09/2019	02:55 م		Day	0	0	0.00	ASE
AAFI	New	Buy	Limit	1.54	0	12,000	0	12,000	02/09/2019	02:54 م		Day	0	0	0.00	ASE
AAFI	New	Buy	Limit	1.54	0	64,663	0	64,663	02/09/2019	02:52 م		Day	0	0	0.00	ASE
AAFI	New	Buy	Limit	1.54	0	1,000	0	1,000	02/09/2019	02:50 م		Day	0	0	0.00	ASE
SPIC	New	Buy	Limit	1.81	0	1,000	0	1,000	02/09/2019	01:20 م		Day	0	0	0.00	ASE
JOPT	New	Buy	Limit	2.86	0	34,818	0	34,818	02/09/2019	01:07 م		Day	0	0	0.00	ASE

خيارات الشاشة

- السوق: لاختيار سوق الأوراق المالية.
- الشركة :- هنا يتم اختيار الشركة المراد البحث عنها من خلال رمزها التعريفي او البحث عن جميع الشركات.
- نوع الامر: لاختيار بيع، شراء أو جميع أوامر ليتم عرضها.
- الحساب: لاختيار حساب عادي أو الهامش.
- تحديث: لإظهار تفاصيل أسهم العميل في الحساب المختار / السوق.
- الاوامر الفعالة: هذا الخيار يظهر جميع الاوامر اليوم التي تم تداولها على السوق خلال الجلسة
- سلة الاوامر :- هذا الخيار يظهر الاوامر التي تم ارسالها بعد جلسة التداول او خلال الجلسة حيث يمكن هذا الخيار من اظهار هذا الامر للوسيط ويستطيع تنفيذه الوسيط دون الرجوع الي العميل ولكن تحسب العمولة عند تنفيذ هذا الامر من خلال شاشة الوسيط على عمولة الوسيط وليس على عمولة التداول الالكتروني

2.3.8 شريط الاسعار العامودي

شريط الاسعار العامودي

قيمة التغير	مجموع حجم	السعر	رمز الشركة	السوق
3	2000	2.2	AMBQ	3
3	1000	1.5	AMBQ	3
3	3000	1.5	AMBQ	3
3	3000	1.5	AMBQ	3
3	3000	55	AMBQ	3
3	3000	55	KHA	3
3	3000	55	KHA	3
3	3000	55	KHA	3
3	3000	55	KHA	3
3	3000	55	KHA	3
3	3000	55	KHA	3
3	3000	55	KHA	3
3	3000	55	KHA	3
3	3000	55	KHA	3
3	3000	55	KHA	3
3	3000	55	KHA	3
3	3000	55	mmm	3
3	3000	55	werwer	3